

# Bundesinstitut für Sportwissenschaft

Bundesinstitut für Sportwissenschaft  
Graurheindorfer Straße 198  
53117 Bonn

Organisationsaufbau  
Stand: Dezember 2002

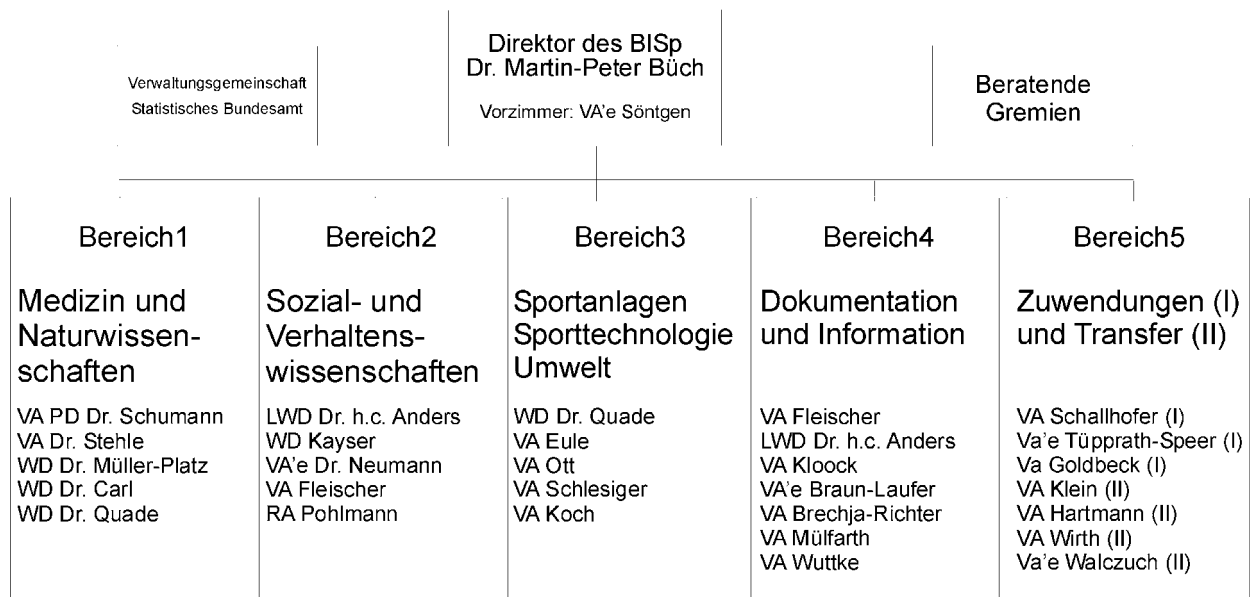

# Gremien des Bundesinstituts für Sportwissenschaft



## Direktorium, Fachbeiräte des BIsSp

**Direktorium**

Vorsitzender: Prof. Dr. Schmidbleicher  
 Stellvertreter: Prof. Dr. Kindermann  
 Prof. Dr. Hackfort  
 Dr. Eichler (DSB)

Als Gäste:  
 Direktor BIsSp  
 BMI-Vertreter

**Fachbeirat**  
**Medizin**  
 Dopinganalytik,  
 Behindertensport

Vorsitzender: Prof. Dr. Kindermann  
 Stellvertreter: Prof. Dr. Meyer  
 Prof. Dr. Innenmoser

Als Gäste:  
 - BIsSp/BL  
 - BMG  
 - ADK  
 - Vertreter BIsSp

**Fachgruppe**  
**Medizin**

Prof. Dr. Bärtsch  
 Prof. Dr. Heck  
 Dr. Mellerowicz  
 Dr. Mayer

Als Gäste:  
 - BMI  
 - DSB/BL  
 - BMG  
 - Vertreter BIsSp

**Fachgruppe**  
**Dopinganalytik**

Prof. Dr. Jellmann  
 Prof. Dr. Schmidt  
 Prof. Dr. Meyer  
 Prof. Dr. Staak

Als Gäste:  
 - BMI  
 - DSB/BL  
 - ADK  
 - Vertreter BIsSp

**Fachgruppe**  
**Behindertensport**

Prof. Dr. Dell-Tepper  
 Dr. Schmid  
 Prof. Dr. Innenmoser  
 Prof. Dr. Zimmer

Als Gäste:  
 - BMI  
 - DSB/BL  
 - Vertreter BIsSp

**Fachbeirat**  
**Trainings- und Bewegungs-**  
**wissenschaft, Sportgeräte- und**  
**Technologieentwicklung**

Vorsitzender: Prof. Dr. Schmidbleicher  
 Stellvertreter: Prof. Dr. Starschka  
 Prof. Dr. Portella

Als Gäste:  
 - BIsSp/BL  
 - BMVg  
 - Trainerakademie  
 - Vertreter BIsSp

**Fachgruppe**  
**Trainings- und Bewegungswissenschaft**

Prof. Dr. Blaser  
 Prof. Dr. Neumaier  
 Prof. Dr. Gollhofer  
 Prof. Dr. Roth  
 Prof. Dr. Schmidbleicher  
 Prof. Dr. Hildebrand  
 Prof. Dr. Lames

Als Gäste:  
 - BMI  
 - DSB/BL  
 - BMVg  
 - Trainerakademie  
 - Vertreter BIsSp

**Fachgruppe**  
**Prozeßbegleitende Trainings-**  
**und Wettkampfforschung**

Prof. Dr. Braumann  
 Prof. Dr. Brüggemann  
 Prof. Dr. Krug  
 Prof. Dr. Hohmann  
 Prof. Dr. Starischka  
 Prof. Dr. Thorhauer

Als Gäste:  
 - BMI  
 - DSB/BL  
 - BMVg  
 - Trainerakademie  
 - Vertreter BIsSp

**Fachgruppe**  
**Sportgeräte- und Technologieentwicklung**

Prof. Dr. Ing. Brandt  
 Prof. Dr. Ing. Lohe  
 Prof. Dr. Mailer  
 Prof. Dr. Ing. Portella

Als Gäste:  
 - BMI  
 - DSB/BL  
 - Vertreter BIsSp

**Fachbeirat**  
**Sozial- und**  
**Verhaltenswissenschaft,**  
**Sportstätten**

Vorsitzender: Prof. Dr. Hackfort  
 Stellvertreter: Prof. Dr. Krause  
 ORR Schwank

Als Gäste:  
 - BMI  
 - DSB/BL  
 - Vertreter BIsSp

**Fachgruppe**  
**Sozial- und Verhaltenswissenschaft**

Prof. Dr. Baur  
 Prof. Dr. Bretschneider  
 Prof. Dr. Cachay  
 Prof. Dr. Dögel  
 Prof. Dr. Schellhaas

Als Gäste:  
 - BMI  
 - DSB/BL  
 - DSB/Wissenschaft  
 - Vertreter BIsSp

**Fachgruppe**  
**Informations- und Kommunikationswissenschaft**

Prof. Dr. Kuhlen  
 Prof. Dr. Peff  
 Prof. Dr. Krause  
 Prof. Dr. Wiemeyer

Als Gäste:  
 - BMI  
 - DSB/BL  
 - DSB/Wissenschaft  
 - MinDirg Dr. Kemper  
 - Vertreter BIsSp

**Fachgruppe**  
**Sportstätten und Umwelt**

Dr. Schulte  
 Dipl. Ing. Möller  
 ORR Schwank  
 Dipl. Ing. Koch  
 Ing. grad. Ulenberg

Als Gäste:  
 - BMI  
 - DSB/Sportstätten  
 - Vertreter BIsSp